

PUG PLAN URBANISTIC GENERAL AL COMUNEI SADOVA

JUDEȚUL DOLU

SITUAȚIA EXISTENTĂ SAT PISCU SADOVEI

LEGENDA :

- LIMITE**
- LIMITA TERITORIULUI ADMINISTRATIV AL UNITĂȚII TERRITORIALE DE BAZĂ
 - LIMITA INTRAVILANULUI EXISTENT
 - LIMITA INTRAVILANULUI PROPUȘ
- ZONIFICARE FUNCȚIONALĂ**
- ZONA PENTRU LOCUINȚE ȘI FUNCȚIUNI COMPLEMENTARE
 - ZONA INSTITUȚII PUBLICE ȘI SERVICII
 - ZONA UNITĂȚI INDUSTRIALE / DEPOZITARE
 - ZONA UNITĂȚI AGRICOLE
 - SPAȚII PLANTATE, AGRIEMENT, SPORT
 - TERENURI AGRICOLE ÎN INTRAVILAN
 - ZONA GOSPODĂRIE COMUNALĂ
 - ZONA CONSTRUCȚII AFERENTE LUCRĂRILOR TEHNICO - EDILITARE
 - ZONA CU DESTINAȚIE SPECIALĂ
 - ZONA CĂI DE COMUNICĂȚIE FEROVARĂ ȘI AMENAJĂRI AFERENTE
 - APE
 - PADURI
 - TERENURI NEPRODUCTIVE
- DRUMURI / STRĂZI ÎN INTRAVILAN**
- DRUMURI NAȚIONALE/EUROPEENE
 - DRUMURI JUDEȚENE
 - DRUMURI COMUNALE
 - STRĂZI ÎN INTRAVILAN

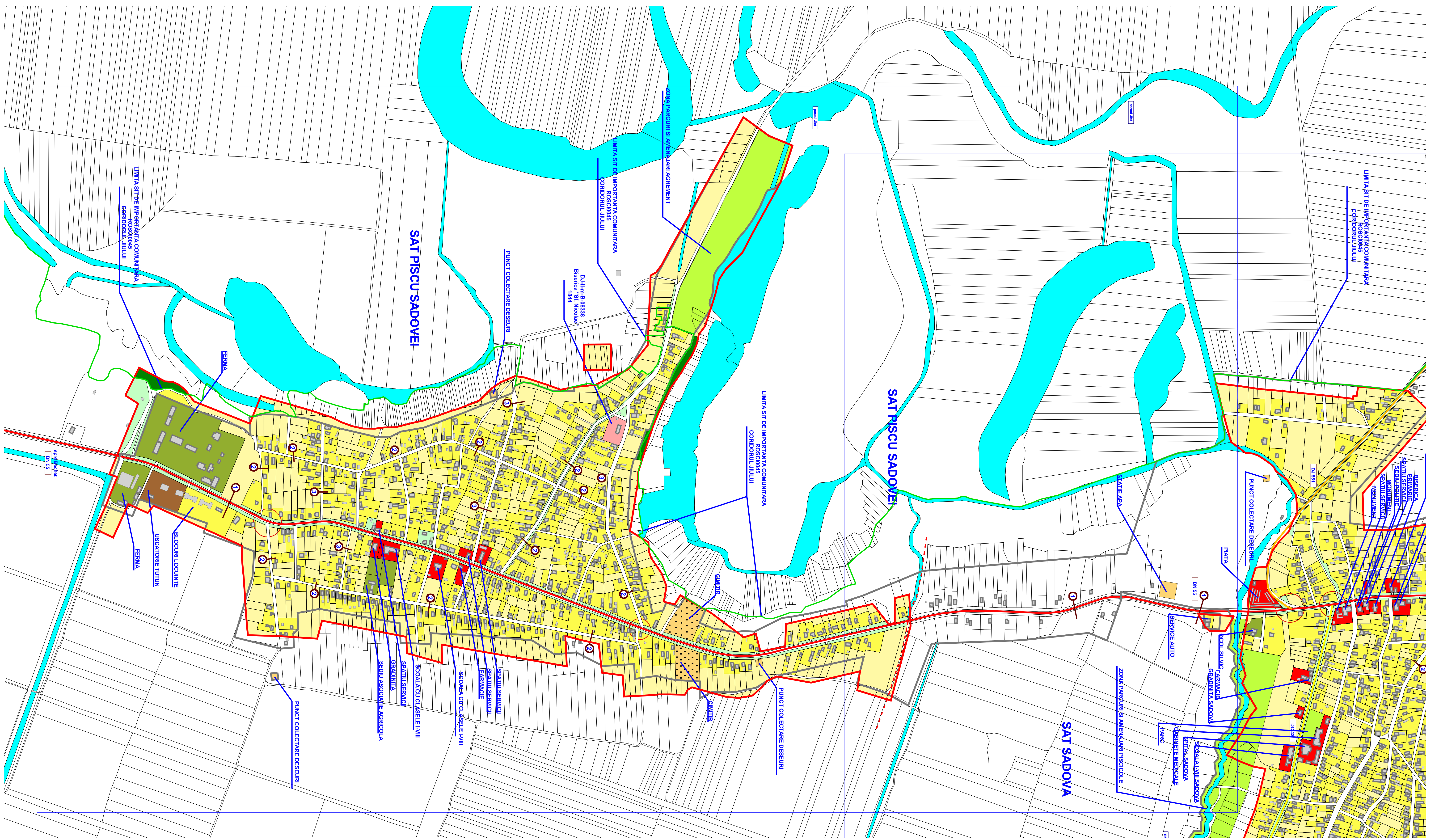
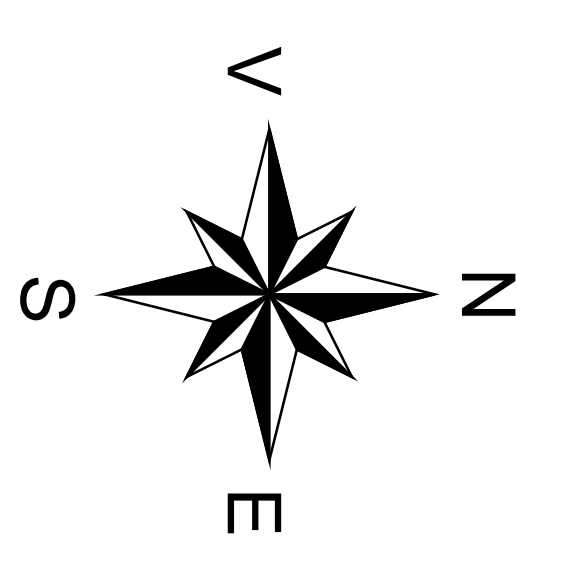

DISFUNCȚIONALITĂȚI ȘI PRIORITĂȚI

DOMENII	DISFUNCȚIONALITĂȚI	PRIORITĂȚI
CIRCULAȚIE	- STRĂZI CU ÎMBĂRCĂMINI PROVOZIBILI - ÎNTERSECȚII COMPLEXE - FOND CONSTRUIT DIN MATERIE SEMIDURABILE	- MODERNIZARE STRĂZI - AMPLASĂRI ÎNTERSECȚII - CONSOLIDARE SAU REACȚIE FOND CONSTRUIT
FOND CONSTRUIT ȘI UTILIZARE TERENURI	- COEFICIENT REDUS DE OCUPARE A TERENULUI - ÎMPĂȘ SAU ÎNSURCĂCĂMIENȚĂ CAPACITĂȚII FUNCȚIONALE COMPLEMENTARE	- RENOVĂRI SAU REACȚIE DOZAR - DEZVOLTAJARE SISTEM DOZAR
SPAȚII PLANTATE	- ÎNSUFICIENȚĂ SPAȚIILOR DE AGRIEMENT	- REZERVAREA UNOR TERENURI PENTRU SPAȚII VERZI ȘI DE AGRIEMENT
PROBLEME DE MEDIU	- FACTORI POLUANȚI - TABACIU AUTO - FEME DE PASĂRI ȘI ANIMALE - ZONE CU VALOARE DE PATRIMONIU NEPROTEJATE - ZONA CUCOARELOR TEHNICE (LEA) EXPUS LA RISCURI - ZONE CU RISCURI DE ALUNECARE TEREN	- MĂSURI DE PROTECȚIE - MĂSURI DE PROTECȚIE - MĂSURI DE PROTECȚIE - ÎNCADRARE - ÎMBĂNȚARE VEGETAȚIE PENTRU - ÎMBĂNȚARE VEGETAȚIE PANTICOR - REGULAZĂRI ȘI ADĂNCĂRIEA ALBERI - ÎMBUNĂTĂȚIRE NIVEI DE TRAI PENTRU - PROGRAMARE SOCIALE - RELANSARE A PROGRAMELOR DE SPAȚII VERZI ȘI ASISTENȚĂ SOCIALĂ
DEMOGRAFIA	- CURS DE APĂ MĂANDRĂȘI PRODUCĂTOR DE ÎNUNDĂȚII - ÎMBĂTĂNĂRIRE ÎN STRUCTURĂ DE VÂRSTA A POPULAȚIEI - DEZECHEȚIERE ÎN MIȘCAREA POPULAȚIEI (SCADERE NATALITĂȚE, CREȘTERE RATA MORALITĂȚII)	- ÎMBUNĂTĂȚIRE - ÎMBUNĂTĂȚIRE NIVEI DE TRAI PENTRU - PROGRAMARE SOCIALE - RELANSARE A PROGRAMELOR DE SPAȚII VERZI ȘI ASISTENȚĂ SOCIALĂ

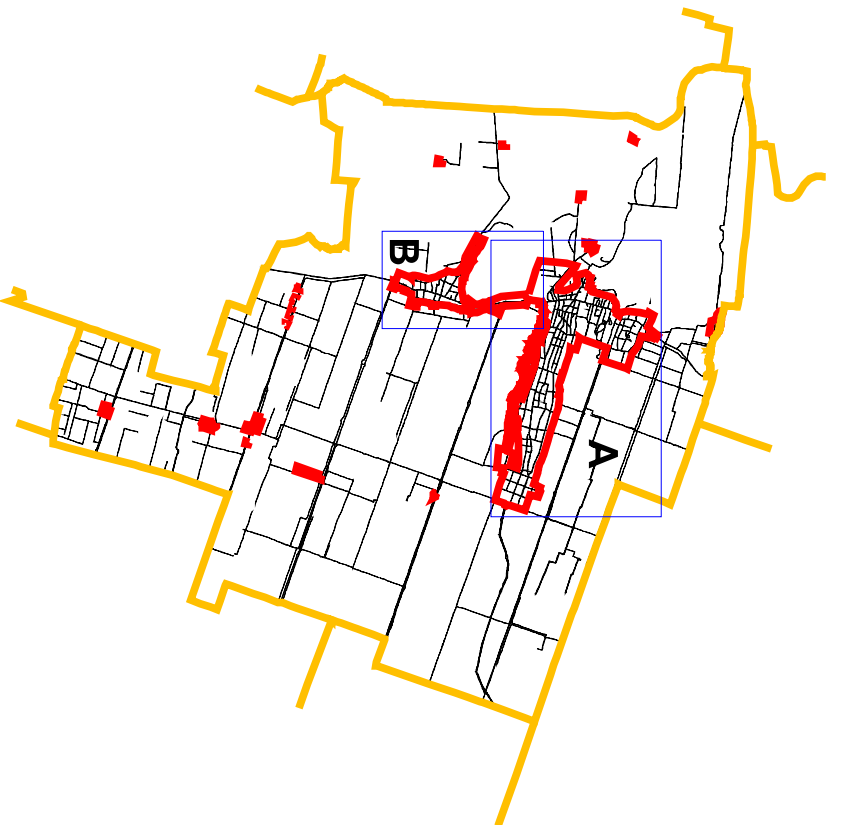

VERIFICATOR	NUME	SEMANTURĂ	GENITIVĂ	BENEFICIAR	REPERATĂ EXPERIENȚĂ ÎN ACTIVITATE
PROIECTANT	NUME	SEMANTURĂ	GENITIVĂ	CONSILIUL LOCAL	ROȘCĂȘTI
APROBATOR	NUME	SEMANTURĂ	GENITIVĂ	COMUNA SADOVA	NR. 10/2013
DATA	01/2013	TITLUL PROIECT	PLAN URBANISTIC GENERAL	COMUNA SADOVA	FAZA
DESENAT	Cătălin PROTĂȘA	TITLUL PLAN	SITUAȚIA EXISTENTĂ	COMUNA SADOVA	PUG
					PLANSĂ
					Z B